

Cyngor Bwrdeistref Sirol Merthyr Tudful



Cyngor Bwrdeistref Sirol
MERTHYR TUDFUL
MERTHYR TYDFIL
County Borough Council

Ysgol Gatholig 3-16 Ymgynghoriad Safle

Ionawr 2022 – Chwef 2022



Ymgynghoriad i ddewis y safle ar gyfer Yr Ysgol Gatholig 3-16 Wirfoddol a Gynorthwyr (VA) newydd

Ym mis Ebrill/Mai a Gorffennaf-Medi 2021, ymgynghorodd y Cyngor ar ddau opsiwn ar gyfer lleoli'r Ysgol Gatholig 3-16 VA newydd; Opsiwn 1 – Caeau Menyn ac Opsiwn 2 – Greenie. Cafwyd ymatebion gan drigolion, cymuned yr ysgol, plwyfolion ac aelodau eraill o'r gymuned leol. Dewisodd mwyafrif cyffredinol y naill opsiwn (66%) gyda 22% yn dewis Opsiwn 2- Greenie a 12% yn dewis Opsiwn 1 – Caeau Buttercup.

Ystyriodd y Cyngor adroddiad ar ganlyniadau'r ymgynghoriad gan gynnwys atodiadau sy'n cynnwys gwybodaeth wedi'i diweddarau am yr opsiynau yr ymgynghorwyd arnynt, yn ogystal â gwybodaeth ddichonoldeb ar y safleoedd amgen a awgrymwyd fel rhan o'r ymgynghoriad.

Gellir gweld adroddiad llawn y Cyngor a'r holl atodiadau drwy'r ddolen ganlynol Agenda ar gyfer y Cyngor Llawn ddydd Mawrth, 7 Rhagfyr, 2021, 5.30 pm (merthyr.gov.uk)

Nid yw'r rhan fwyaf o'r safleoedd amgen a awgrymir yn safleoedd ymarferol ar gyfer yr ysgol 3-16 am resymau a ddarperir yn yr adroddiad i'r Cyngor (gweler adrannau 5.29, 5.30 ac Atodiad 3). Fodd bynnag, yr awgrym mwyaf poblogaidd oedd defnyddio safleoedd presennol Ysgol Uwchradd yr Esgob Hedley (BHHS), Cam 1 (Safle is) a Cham 2 (Safle Uchaf) ac mae astudiaeth ddichonoldeb fanwl o'r safleese wedi'i chynnal a'i chynnwys fel rhan o adroddiad y Cyngor (Gweler Atodiadau 4 a 6). Y casgliad i'r astudiaethau dichonoldeb hyn, fel y nodir yn 9.7 a 9.8 o adroddiad y Cyngor yw y gellir defnyddio'r safleoedd BHHS presennol i ddarparu ar gyfer yr ysgol 3-16 oed ar yr amod bod un o'r Caeau Buttercup yn cael ei ddefnyddio i ddarparu cae chwaraeon glaswellt ar gyfer disgyblion oedran uwchradd.

Mae'r adroddiad hefyd yn esbonio bod y Cyngor wedi diystyru'r Opsiwn 1 – Caeau Buttercup blaenorol, gan roi mwy oymchwiliadau manwl i'r tir a'r safle, arfarniadau risg wedi'u diweddarau a gwerthuso opsiynau yn erbyn ffactorau llwyddiant critigol y prosiect, gangynnwys risgiau sylweddol i'w hyfywedd. Mae'r opsiwn hwn, sef y lleiaf poblogaidd o'r ddau opsiwn yn yr ymgynghoriad blaenorol, wedi'i ddileu o ystyriaeth bellach i'r ysgol 3-16 oed.

Y ddau opsiwn diwygiedig a gynigir yn awr yw:

- **Opsiwn A – Greenie, gyda man agored ychwanegol ar gam 2 presennol BHHS.** Thyw'r Opsiwn 2 blaenorol gyda newidiadau wedi'u gwneud mewn ymateb i'r ymgynghoriad blaenorol. Y newidiadau yw:
 - byddai'r maes chwarae cymunedol yn cael ei adleoli ond yn agos at y gymuned bresennol MUGA,
 - byddai'r ystafelloedd newid cymunedol yn cael eu hadleoli i'r Caeau Buttercup wrth ymyl y llain laswellt gymunedol a'r llain arwyneb synthetig trydedd genhedlaeth (3G) a rennir.
 - mae cyfleuster cymunedol manau gwyrdd ychwanegol wedi'i gynnwys ar Gam 2 (Safle Uchaf) safle presennol Ysgol Uwchradd yr Esgob Hedley. Mae cwestiwn wedi'i gynnwys yn yr arolwg ymgynghori i gasglu barn y gymuned ynghylch y posibilrwydd o ddefnyddio'r ardal hon fel man cymunedol.
 - llwybr diogel i gerddwyr a ddarperir o leoliad caeau chwarae presennol Greenie i'r Caeau Buttercup a gofod cymunedol newydd ar safle Cam 2 BHHS

Yn unol â'r opsiwn yr ymgynghorwyd ag ef yn flaenorol, byddai adeilad yr ysgol gyda pharcio ceir a gollwng yn cael ei leoli ar gaeau chwarae Greenie, gyda'r ddau gae wedi'u hadleoli i gaeau Buttercup. Un o'r caeau chwarae fyddai cae pêl-droed ysgol/cymuned 3G a rennir, a byddai'r llall yn fynediad agored i'r gymuned.

- **Opsiwn B – Safle BHHS cyfredol gyda chae rygbi'r ysgol ar un o'r Caeau Menyn.** Mae hwn yn opsiwn newydd sbon. Tef yn adeiladu ac yn gollwng cynradd ac ardaloedd chwarae cynradd ar Gam 2 safle presennol Ysgol Uwchradd yr Esgob Hedley, gyda pharcio ceir, neuadd chwaraeon a chaeau chwaraeon ar Gam 1 Safle presennol Ysgol Uwchradd yr Esgob Hedley. Cae rygbi ysgol i'w leoli ar blatiau 2 o'r Caeau Menyn.

Mae Llywodraeth Cymru yn mynnu bod yr ysgol wedi'i hadeiladu yn unol ag amserlenni Rhaglen Band B Ysgolion yr 21ain Ganrif h.y. erbyn 2026¹, ac fel y nodir yn adroddiad y Cyngor nid oes unrhyw safleoedd hyfyw eraill i ddarparu'r ysgol 3-16 ar hyn o bryd felly mae'r Cyngor wedi cytuno i gynnal ymgynghoriad cyhoeddus newydd, ar y cynigion diwygiedig hyn ar gyfer lleoli ysgol Gatholig sengl newydd Merthyr Tudful ar gyfer 3-16 oed a Gynorthwyr yn Wirfoddol.

Caeau Chwarae - Cynnwys y Gymuned mewn Penderfyniadau Gwaredu

Mae'r ymgynghoriad newydd hwn yn cael ei gynnal yn unol â'r rheoliadau a nodir ym Mesur Caeau Chwarae (Cynnwys y Gymuned mewn Penderfyniadau Gwaredu) (Cymru) 2010 a Rheoliadau Caeau Chwarae (Cynnwys y Gymuned mewn Penderfyniadau Gwaredu) (Cymru) 2015, ac mae'n rhoi cyfle i bawb wneud sylwadau ar y cynigion diwygiedig a helpu i gefnogi penderfyniad terfynol gan y Cyngor ar leoliad adeiladau a chaeau chwarae'r ysgol.

Yn unol â gofynion y rheoliadau uchod, mae'r Awdurdod Lleol wedi cynnal asesiad effaith sy'n gwerthuso'r effaith y byddai'r cynigion yn ei chael ar y Cynllun Datblygu Lleol (CDLI), Cynllun Llesiant Cwm Taf², Asesiad Digonolrwydd Cyfleoedd Chwarae Merthyr³ a Strategaeth Mannau Agored MTCBC a Chynllun Gweithredu Mannau Agored⁴.

Gellir gweld yr asesiad effaith llawn drwy ddilyn y ddolen ganlynol [disposal-of-playing-fields-impact-assessment-cymraeg.pdf](#) (merthyr.gov.uk) ond mae crynodeb wedi'i ddarparu isod.

Penderfynwyd y byddai'r Strategaeth a'r Cynllun Gweithredu CDLI a Mannau Agored yn cael eu heffeithio pe bai **Opsiwn A – Greenie gyda man agored ychwanegol ar gam 2 presennol BHHS** yn cael ei ddewis, fodd bynnag, byddai unrhyw effaith negyddol yn cael ei rhoi ar y cynlluniau a gynigir, a byddai'r cyfleoedd chwarae i blant yn yr ardal leol yn parhau'n debyg iawn i'r sefyllfa bresennol gydag effaith gadarnhaol bosibl yn amodol ar ddatblygu'r man agored ychwanegol a ddarperir ar safle cam 2 presennol BHHS.

¹ Mae Rhaglen Band B Ysgolion y 21ain Ganrif yn rhaglen buddsoddi cyfalaf fawr mewn ysgolion a cholegau ledled Cymru sy'n rhedeg rhwng 2019 a 2026. Fel arfer, caiff prosiectau eu hariannu gan gymysgedd o gronfeydd Grant a Chyngor Llywodraeth Cymru. Ariennir prosiectau ysgol gwirfoddol a gynorthwyr fel yr ysgol 3-16 hon 85 % gydag arian grant Llywodraeth Cymru a 15 % o gronfeydd y Cyngor.

² Mae Cynllun Lles Cwm Taf 2018-23 yn cael ei greu gan y Bwrdd Gwasanaethau Cyhoeddus ac mae'n nodi amcanion i wella lles yng nghymunedau Cwm Taf. Mae'r Cynllun yn seiliedig ar asesiad lles a gynhaliwyd gyda'r cyhoedd i sicrhau yr eir i'r afael â phryderon y cyhoedd.

³ Mae Asesiad Digonolrwydd Cyfleoedd Chwarae Merthyr yn asesiad o argaeledd ac ansawdd cyfleoedd chwarae i blant a phobl ifanc ym Merthyr. Mae hwn i'w weld ar wefan y Cyngor.

⁴ Mae Strategaeth Mannau Agored MTCBC yn tynnu sylw at y mathau o fannau agored pwysig ym Merthyr a manau agored ychwanegol sydd eu hangen yn y Fwrdeistref. Mae'r Cynllun Gweithredu Mannau Agored yn nodi faint, ansawdd a hygyrchedd manau agored ym mhob ward ym Merthyr.

Mae'r camau lliniaru fel a ganlyn:

Er y byddai'r maes chwarae cymunedol yn cael ei adleoli, byddai'n aros yn y man agored wrth myl y MUGA presennol a byddai'n darparu offer wedi'i uwchraddio.

Bydd y ddau gae chwaraeon wedi'u lleoli i'r Caeau Buttercup. Byddai un yn gae glaswellt ar blatiau 1 mewn man agored newydd ei ddynodi a byddai'r llall yn ysgol/cymuned a rennir ar gyfer pob tywydd, llain llifogydd, ar blât 2 o fewn tir yr ysgol. Byddai'r llain a rennir hon ar gael i'r gymuned at ddefnydd trefnus o'r cyfleuster.

Yn ychwanegol, i gydnabod y gostyngiad cyffredinol mewn mannau agored gwarchoddedig, mae man agored ychwanegol i'w greu ar safle cam 2 (Uchaf) presennol BHHS, a dylid ei ddatblygu yn unol ag ymatebion cymunedol, sy'n gefnogol i Gynllun Llesiant Cwm Taf i annog cymunedau i gymryd perchnogaeth o fannau gwyrdd lleol.

Ystyrir bod adleoli a gwella cyfleusterau chwarae a chaeau chwarae yn ogystal â'r mannau agored ychwanegol a ddarperir ar safle BHHS yn cael effaith gadarnhaol ar y cyfleoedd chwarae i blant yn yr ardal leol. Fel rhan o'r cynigion, byddai llwybr cerdded diogel i'r man gwyrdd cymunedol newydd ar y safleoedd BHHS presennol yn cael ei gynnwys i sicrhau bod y lle hwn ar gael yn ddiogel i blant a theuluoedd.

Pe bai **Opsiwn B** yn cael ei ddewis, byddai'r effaith ar yr holl gynlluniau a strategaethau yn niwtral, gan na fyddai unrhyw newid i fannau agored â blaenoriaeth na'r cyfleoedd chwarae i blant yn yr ardal.

Ymgynghoriad Newydd

Cynhelir yr ymgynghoriad newydd am 6 wythnos o ddydd Iau 6 Ionawr 2022 i ddydd Iau 17 Chwefror 2022 a gellir derbyn y dogfennau ymgynghori naill ai ar-lein drwy'r ddolen ganlynol <https://www.merthyr.gov.uk/vaschool> neu, gallwch cael copiâu caled o'r dogfennau ymgynghori trwy gofyn i'r Cyngor, naill ai drwy ffonio 01685 725000 neu e-bostio 3-16vaschool@merthyr.gov.uk.

Cwblhewch yr arolwg ar-lein gan ddefnyddio'r ddolen uchod neu drwy gopi caled a'i ddychwelyd i Brosiect Ysgol FAO 3-16.

Unwaith y bydd yr holl ymatebion i'r ymgynghoriad wedi dod i law, bydd adroddiad yn cael ei gyflwyno i'r Cyngor Llawn i gytuno pa safle i'w symud ymlaen i gam dylunio manwl. Unwaith y bydd yr opsiwn a gymeradwywyd wedi'i gynllunio'n llawn, cynhelir ymgynghoriad cynllunio statudol. Yn amodol ar dderbyn caniatâd cynllunio a chymeradwyaethau terfynol gan Lywodraeth Cymru, bydd y Cyngor yn gwneud penderfyniad terfynol i ddechrau adeiladu'r prosiect, ac amcangyfrifir y bydd y gwaith adeiladu'n dechrau ar y safle rhwng mis Chwefror a mis Mai 2023.

Opsiwn A – Greenie, gyda man agored ychwanegol ar gam 2 presennol BHHS (Barn o'r awyr)



Golwg o'r awyr ar y datblygiad arfaethedig yn Opsiwn A (Greenie) gyda lleiniau a ddangosir ar Gaeau Buttercup a manau gwyrdd ychwanegol a ddangosir ar ochr arall y ffordd, ar Gam 2 presennol BHHS h.y. safle BHHS uchaf.

Dangosir isod olygfa fwy uniongyrchol o'r awyr o'r man gwyrdd cymunedol arfaethedig hwn ar safle presennol Cam 2 BHHS.

Man agored gwyrdd (cam 2)



Mae'r ardal a amlygwyd mewn gwyrdd ar y map uchod yn dangos Cam 2 y safle BHHS presennol. Gellid trosi'r ardal hon yn gyfleuster cymunedol manau agored.

Cyfeiriwch at gwestiwn 4 yn yr arolwg i nodi pa gyfleusterau cymunedol yr hoffech eu gweld yn cael eu darparu yn yr ardal bosibl hon ar gyfer manau gwyrdd cymunedol.

Opsiwn A – Greenie, gyda man agored ychwanegol ar gam 2 presennol BHHS

Gwybodaeth am aciliau Ysgol a Community Fa ddarparwyd

Cyfleusterau'r Ysgol

Ysgol 3-16 oed ar gyfer 1125 o ddisgyblion (+ 100 O Full-amser (FTE) darpariaeth feithrin ar gyfer plant 3 a 4 oed)

Cost = £42.5 miliwn tua'r gost ac mae'n cynnwys cost datblygu cyfleusterau cymunedol a esboniwyd eisoes isod

Bydd y gost o ddatblygu mannau agored cymunedol ychwanegol ar gam 2 BHHS yn cael ei hadolygu i adlewyrchu'r ymatebion i'r rhan hon o'r ymgynghoriad.

Amserlenni:

Dechrau Adeiladu – Chwefror 2023

Diwedd Adeiladu – Chwefror 2025

Adeiladysgol deulawr gyda dosbarthiadau cynradd ar y llawr gwaelod.

Cyfleusterau cynradd ac uwchradd ar wahân

Cyfanswm yr ardal allanol ar gyfer cyfleusterau chwaraeon = 23,846m² a fyddai'n darparu;

Tair Ardal Gemau Aml-ddefnydd (MUGAs) at ddefnydd yr ysgol

Uwch gae rygbi (cyfanswm arwynebeddo 130 x 82m) at ddefnydd yr ysgol

Cae pob tywydd arwyneb synthetig 3G (97.4 x 60.8m cyfanswm arwynebedd) at ddefnydd ysgol a chymunedol arenir

Cymuned/Ysgola Rennirar safle'r ysgol

Yn ogystal â'r cae pob tywydd arwyneb synthetig 3G bydd y canlynol wedi rhannu defnydd

Gofod uchder dwbl Capel wedi'i leoli yng nghanol yr ysgol ac ar gael at ddefnydd cymuned y plwyf

Ystafell Gymunedol ar gael i'w defnyddio gan grwpiau cymunedol mewn cytundeb â'r ysgol.

Gall cymuned hefyd ddefnyddio adeilad yr ysgol a chyfleusterau chwaraeon ysgol yn amodol ar gytundeb gyda'r ysgol

Cymuned

Llain laswellt (97.4 x 60.8m cyfanswm arwynebedd) mynediad agored at ddefnydd y gymuned

Ystafelloedd newid cymunedol wedi'u hadleoli wrth ymyl cae glaswellt cymunedol

MUGA cymunedol yn cael ei gadw yn y lleoliad presennol

Symudodd maes chwarae cymunedol wrth ymyl MUGA cymunedol presennol yng Ngogledd-7 y safle.

Maes parcio sengl ar gyfer cerbydau ar y safle, at ddefnydd y gymuned wrth gael mynediad i gyfleusterau

DO NOT SCALE

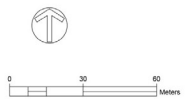

School Facilities

- ▶ Pupil entrances
- 2.4m Fenceline
- 1.1m Fenceline
- 1. Primary pupil teaching wing
- 2. Nursery
- 3. Secondary pupil teaching wing
- 4. School chapel
- 5. Nursery playing area
- 6. Primary pupil play area
- 7. Secondary pupil recreation area
- 8. Outdoor dining area
- 9. Courtyard and sensory raingarden
- 10. Sports hall
- 11. Pedestrian entrance
- 12. Main school entrance
- 13. Coach drop off
- 14. Drop-off parking with safe route to school
- 15. Staff parking
- 16. Secure cycle storage
- 17. Gated access
- 18. Pedestrian and emergency vehicle access
- 19. Pedestrian access
- 20. Public right of way
- 21. Amphitheatre
- 22. Memorial garden
- 23. Trim trail
- 24. Orchard
- 25. Forest school
- 26. Swales
- 27. Multi use hard surface sports courts
- 28. Senior Rugby pitch (130x82m Incl. Runoff)
- 29. 3G Pitch (97.4x60.8m Incl. Runoff)
- 30. Plant room and bin store

Community Facilities

- 31. Relocated community playground
- 32. Community pitch (97.4x60.8m Incl. Runoff)
- 33. Existing community Multi Use Games Area
- 34. Community changing facilities
- 35. Proposed Community Open Space



SAFETY, HEALTH AND ENVIRONMENTAL INFORMATION

In addition to the hazards/risks normally associated with the types of work detailed on this drawing, note the following:

- CONSTRUCTION
- MAINTENANCE/CLEANING
- DECOMMISSIONING/DEMOLITION

It is assumed that all works will be carried out by a competent contractor working, where appropriate, to an approved method statement

Notes:
The information presented on this drawing has been produced for the purposes of RIBA Stage 2.

This does not represent a fully developed scheme, as this is subject to change.

The purpose of this information is to convey the concept design intent.

All ground levels shown are indicative.

Refer to Engineer's Information for Car Parking numbers inline with Wales Parking Standards.

BB98 + 99 Site Areas

Soft Informal	✓
Hard Informal	✓
Habitat	✓
Flood	✓
Sports Pitches	22,504m ² /41,500m ²
Hard Games Courts	2,303m ² /3,450m ²

P01	28/05/2021	RIBA Stage 2	CMS	JM	WR
Rev.	Date	Description	By	Check	App'd

Drawing Status: **FOR COORDINATION** Submittal: **51**

ATKINS 500 Park Avenue
Aztec West
Almondsbury
Bristol
BS32 4RZ
Tel: +44 (0)1454 662000
Fax: +44 (0)1454 663333
www.atkinsglobal.com

Client: **WILLMOTT DIXON CONSTRUCTION**

Project Title: **5202184 - 3-16 VA CATHOLIC SCHOOL**

Drawing Title: **ILLUSTRATIVE LANDSCAPE GENERAL ARRANGEMENT PLAN**

Scale	1:1000	Designed	JM	Drawn	CMS	Checked	JM	Authorised	WR
Original date	Date	Date	Date	Date	Date	Date	Date	Date	Date
A1	21/05/2021	28/05/2021	28/05/2021	28/05/2021	28/05/2021	28/05/2021	28/05/2021	28/05/2021	28/05/2021

Drawing Number: **5202184-ATK-XX-XX-L-DR-401100** Revision: **P01**

S278 Cynlluniau Gwella Priffyrdd ar hyd Galon Uchaf / Gwaunfarren Road ar gyfer Opsiwn A – yn dangos mesurau tawelu traffig

Cynhaliwyd Asesiad o'r Effaith ar Draffig gan ddefnyddio arolygon teithio gan rieni/staff a chyfrif traffig ar hyd rhannau allweddol o'r briffordd yn yr ysgol ac o'i hamgylch ac ar gysylltu ffyrdd yn ogystal ag asesiad manwl o ddata diogelwch ar y ffyrdd.

Darparwyd yr Asesiadau o'r Effaith ar Draffig fel Atodiadau 8 a 9 yn adroddiad y Cyngor (gweler adran 8 o'r adroddiad) Agenda ar gyfer y Cyngor Llawn ddydd [Mawrth, 7 Rhagfyr, 2021, 5.30 pm \(merthyr.gov.uk\)](#) ac ystyriwyd y rhain yn fanwl gan arwain at gynigion Adran 278 dros dro wedi'u cynllunio a'u cytuno gyda Merthyr Tydfil County B adran Peirianeg a Phriffyrdd orough Ci ddarparu cyn lleied o darfu â phosibl ar breswylwyr.

Mae'r cynlluniau sydd wedi'u cynllunio'n ddangosol, yn cynnwys cyflymderau is ar y ffordd ac mae ganddynt ossings ychwanegol i gerddwyr er mwyn gwella diogelwch ar y ffyrdd. Mae fersiynau manwl o'r lluniau isod i'w gweld ar dudalen we'r ymgynghoriad.

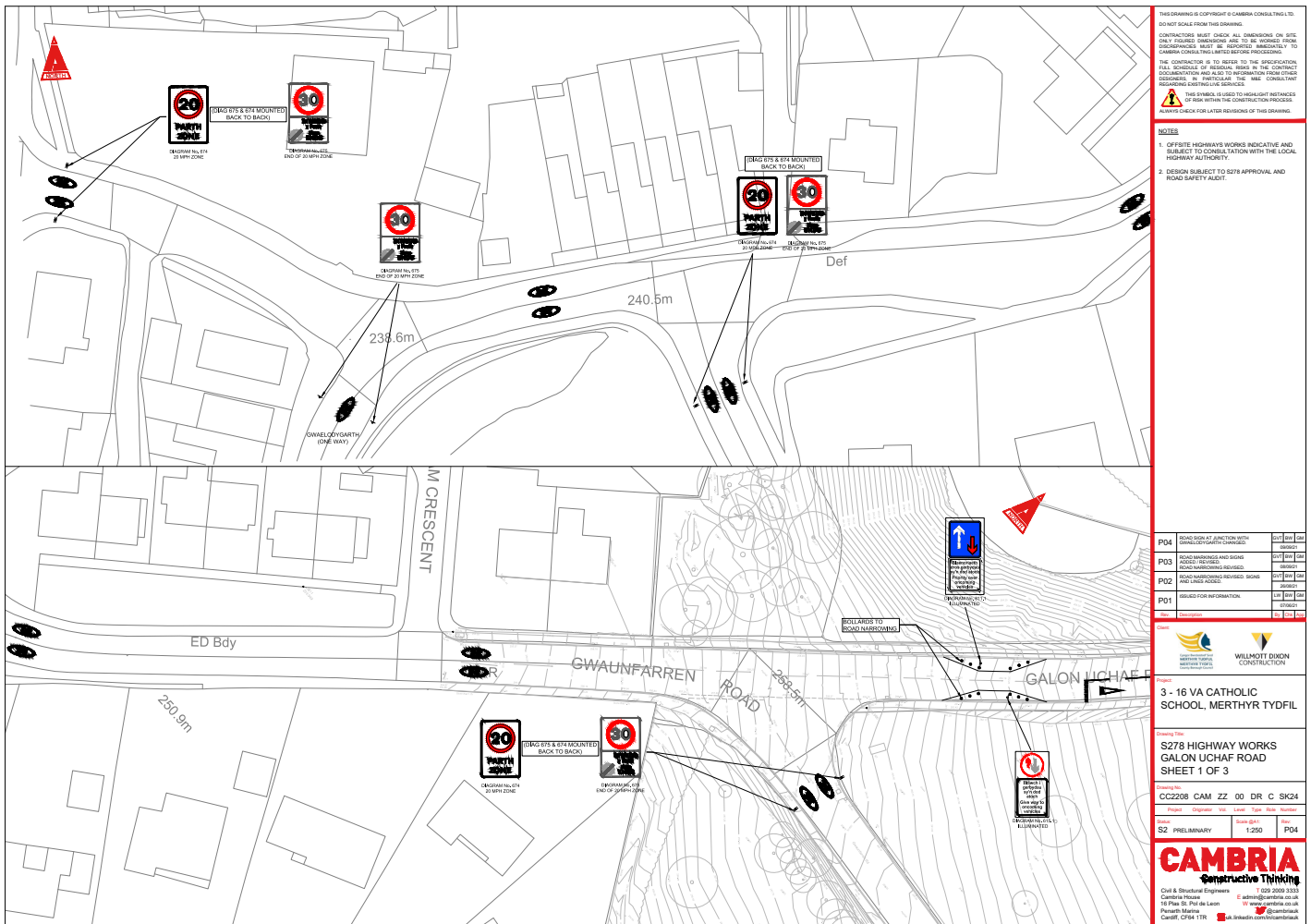

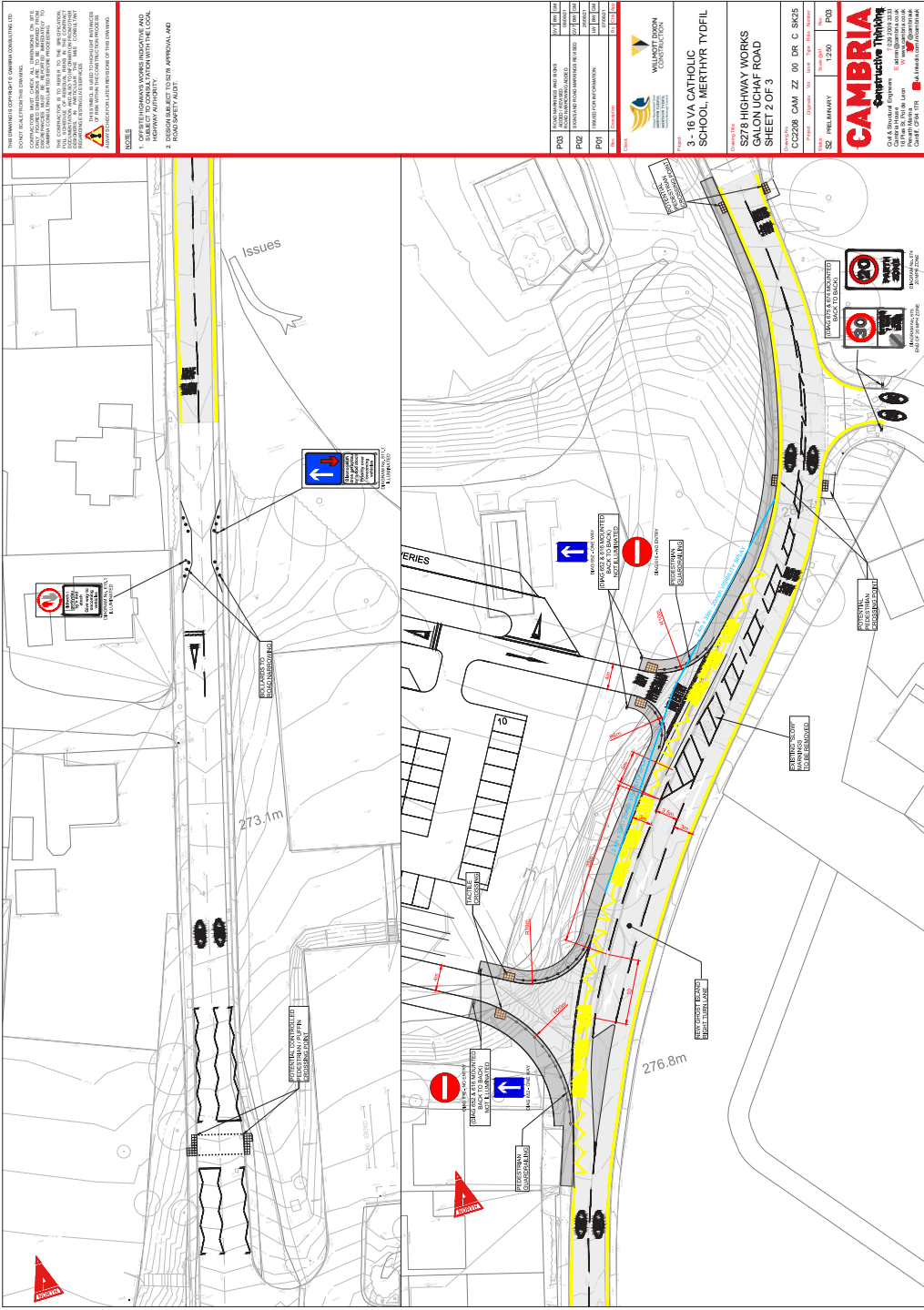

THIS DRAWING IS COPYRIGHT © CAMBRIA CONSULTING LTD. NO PART OF THIS DRAWING IS TO BE REPRODUCED OR TRANSMITTED IN ANY FORM OR BY ANY MEANS, ELECTRONIC OR MECHANICAL, WITHOUT THE WRITTEN PERMISSION OF CAMBRIA CONSULTING LTD. THE DESIGNER ACCEPTS NO LIABILITY FOR ANY DAMAGE TO PERSONS OR PROPERTY ARISING FROM THE USE OF THIS DRAWING. THE USER OF THIS DRAWING IS TO BE RESPONSIBLE FOR OBTAINING ALL NECESSARY APPROVALS AND PERMITS FROM THE LOCAL AUTHORITY AND OTHER RELEVANT AGENCIES. THE USER OF THIS DRAWING IS TO BE RESPONSIBLE FOR OBTAINING ALL NECESSARY APPROVALS AND PERMITS FROM THE LOCAL AUTHORITY AND OTHER RELEVANT AGENCIES. THE USER OF THIS DRAWING IS TO BE RESPONSIBLE FOR OBTAINING ALL NECESSARY APPROVALS AND PERMITS FROM THE LOCAL AUTHORITY AND OTHER RELEVANT AGENCIES.

NOTES

1. CHECK ALL DIMENSIONS AND WORKING DRAWINGS AGAINST THE ORIGINAL DRAWING.
2. DESIGN SUBJECT TO LOCAL AUTHORITY APPROVAL AND ROAD SAFETY AUDIT.

P03	ROAD MARKINGS AND SIGNS	1:1	100
P02	TRAFFIC LIGHTS AND SIGNALS	1:1	100
P01	TRAFFIC CONTROL DEVICES	1:1	100

CLIENT

WILLMOTT DIXON CONSTRUCTION

PROJECT

3-16 VA CATHOLIC SCHOOL, MERTHYR TYDFIL

PROJECT NO.

S278 HIGHWAY WORKS GALON UCHAF ROAD SHEET 2 OF 3

DATE

CC2208 CAM ZZ 00 DR C SK26

SCALE

S2 PRELIMINARY 1:250 P03

CAMBRIA CONSULTING LTD

Cambridge Road, Merthyr Tydfil, South Wales, CF47 9AA

01443 222222

www.cambria.co.uk

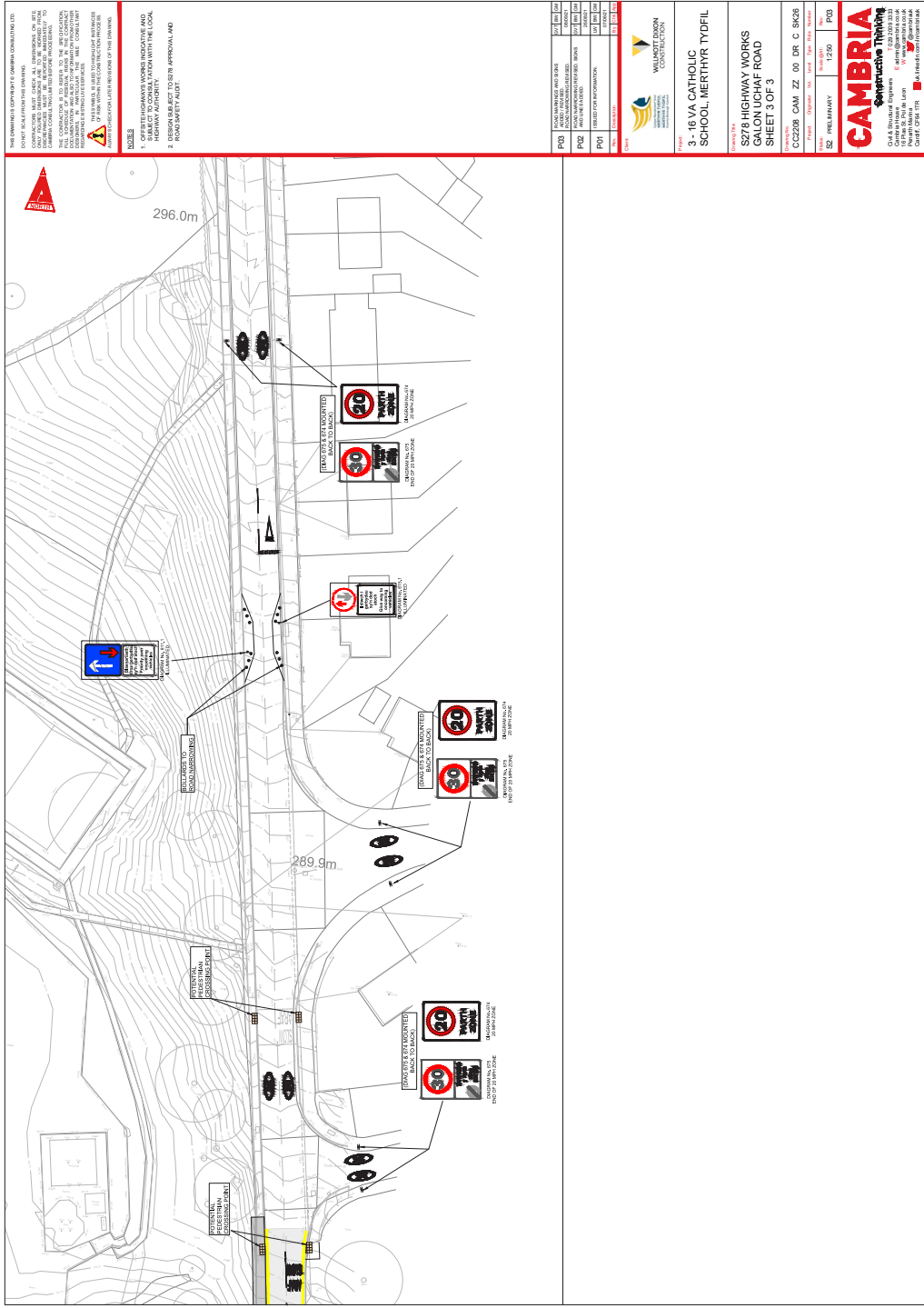

THIS DRAWING IS COPYRIGHT © CAMBRIA CONSULTING LTD. NO PART OF THIS DRAWING IS TO BE REPRODUCED OR TRANSMITTED IN ANY FORM OR BY ANY MEANS, ELECTRONIC OR MECHANICAL, WITHOUT THE WRITTEN PERMISSION OF CAMBRIA CONSULTING LTD. THE DESIGNER ACCEPTS NO LIABILITY FOR ANY DAMAGE TO PERSONS OR PROPERTY ARISING FROM THE USE OF THIS DRAWING. THE USER OF THIS DRAWING IS TO BE RESPONSIBLE FOR OBTAINING ALL NECESSARY APPROVALS AND PERMITS FROM THE LOCAL AUTHORITY AND OTHER RELEVANT AGENCIES. THE USER OF THIS DRAWING IS TO BE RESPONSIBLE FOR OBTAINING ALL NECESSARY APPROVALS AND PERMITS FROM THE LOCAL AUTHORITY AND OTHER RELEVANT AGENCIES. THE USER OF THIS DRAWING IS TO BE RESPONSIBLE FOR OBTAINING ALL NECESSARY APPROVALS AND PERMITS FROM THE LOCAL AUTHORITY AND OTHER RELEVANT AGENCIES.

NOTES

1. CHECK ALL DIMENSIONS AND WORKING DRAWINGS AGAINST THE ORIGINAL DRAWING.
2. DESIGN SUBJECT TO LOCAL AUTHORITY APPROVAL AND ROAD SAFETY AUDIT.

P03	ROAD MARKINGS AND SIGNS	1:1	100
P02	TRAFFIC LIGHTS AND SIGNALS	1:1	100
P01	TRAFFIC CONTROL DEVICES	1:1	100

CLIENT

WILLMOTT DIXON CONSTRUCTION

PROJECT

3-16 VA CATHOLIC SCHOOL, MERTHYR TYDFIL

PROJECT NO.

S278 HIGHWAY WORKS GALON UCHAF ROAD SHEET 3 OF 3

DATE

CC2208 CAM ZZ 00 DR C SK26

SCALE

S2 PRELIMINARY 1:250 P03

CAMBRIA CONSULTING LTD

Cambridge Road, Merthyr Tydfil, South Wales, CF47 9AA

01443 222222

www.cambria.co.uk

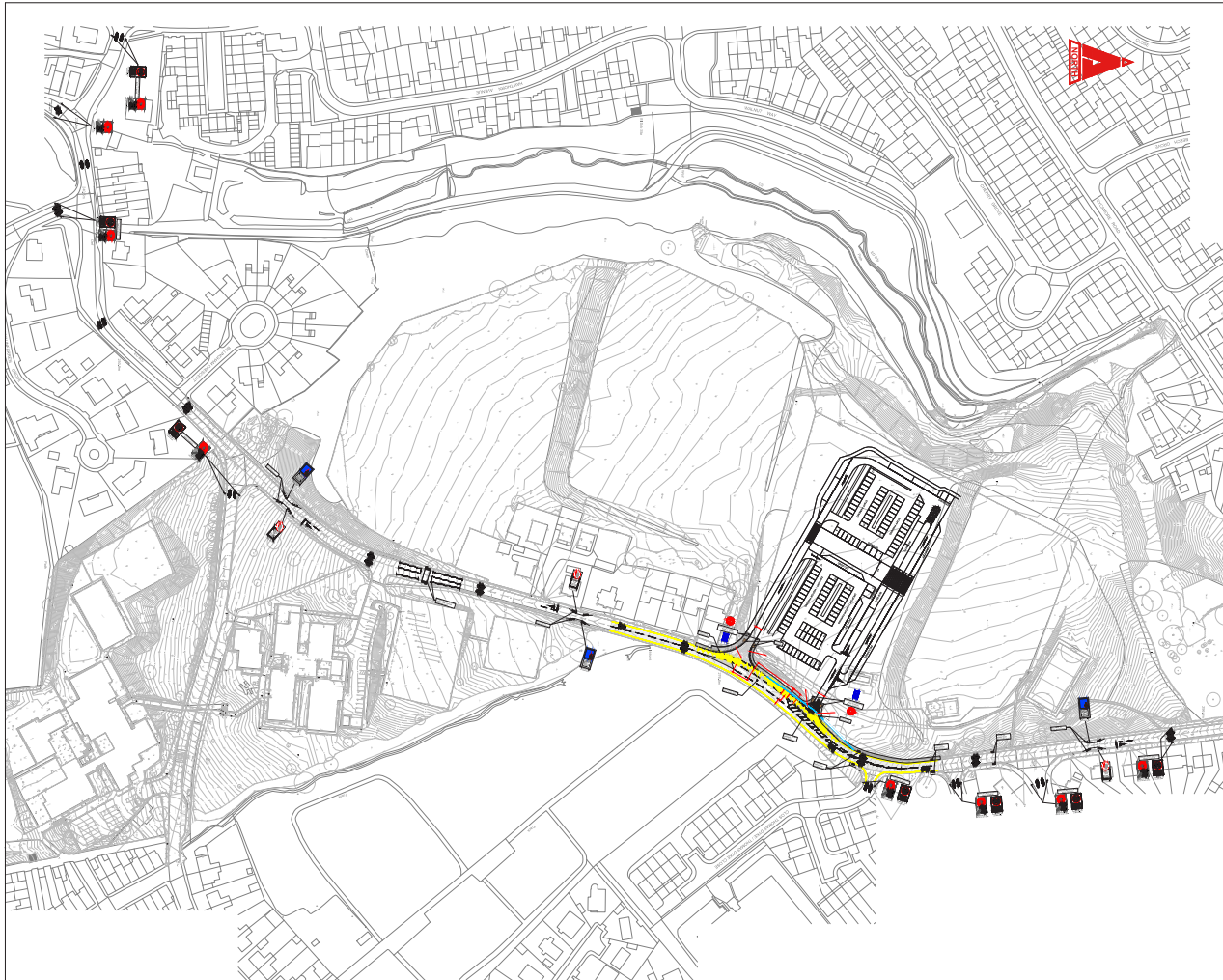

THIS DRAWING IS COPYRIGHT © CAMBRIA CONSULTANTS LTD.
 DO NOT SCALE FROM THIS DRAWING.
 CONTRACTORS MUST CHECK ALL DIMENSIONS ON SITE. ONLY TOLERANCES ARE TO BE WORKED FROM. DISCREPANCIES MUST BE REPORTED IMMEDIATELY TO CAMBRIA CONSULTANTS LIMITED BEFORE PROCEEDING.
 THE CONTRACTOR IS TO REFER TO THE SPECIFICATION, FULL SCHEDULE OF WORKS, AND IN THE CONTRACT DOCUMENTS FOR ALL DETAILS TO BE PROVIDED BY OTHER DESIGNERS. IN PARTICULAR, THE USER CONSULTANT RESPONSIBLE FOR THESE SERVICES.
 THIS SYMBOL IS USED TO HIGHLIGHT INSTANCES OF WORK WITHIN THE CONSTRUCTION PHASES.
 ALWAYS CHECK FOR LATER REVISIONS OF THIS DRAWING.

NOTES

1. OFFSITE HIGHWAYS WORKS INDICATIVE AND SUBJECT TO CONSULTATION WITH THE LOCAL HIGHWAY AUTHORITY.
2. DESIGN SUBJECT TO S278 APPROVAL AND ROAD SAFETY AUDIT.

PO2	ROAD SIGN AT JUNCTION WITH DOWNSIDE DRIVE (CONTRACT)	001	001
PO1	PROPOSED SIGN INSTALLATION	001	001

Client

Project
 3 - 16 VA CATHOLIC SCHOOL, MERTHYR TYDFIL

Drawing Title
 S278 HIGHWAY WORKS GALON UCHAF ROAD OVERALL PLAN

Project	Originator	Vol	Level	Type	Scale	Number
CC2208	CAM	ZZ	00	DR	C	SK27

Drawn	Scale	Date
SZ	1:1000	PO2

CAMBRIA
 Constructive Thinking
 Civil & Structural Engineers
 Cambria House
 10 The Quadrant, Pontypridd, Cardiff, CF94 1YR
 T: 0209 2009 3333
 E: admin@cambria.co.uk
 W: www.cambria.co.uk

Cymuned

Byddai gwell cyfleusterau iard chwarae at ddefnydd y gymuned yn cael eu hadleoli ond byddai'n dal i gael ei leoli ger y gymuned MUGA, ar ben y safle galon Uchaf

Dylid lleoli caeau gwell ar gyfer defnydd cymunedol ac ysgolion ar y Caeau Buttercup presennol, gyda maint y lleiniau'n cael eu cytuno mewn ymgynghoriad â rhanddeiliaid cymunedol.

Gwell cyfleusterau ystafell newid cymunedol a ddarperir wrth ymyl y caeau pob tywydd a chymunedol gwell.

Mannau agored cymunedol ychwanegol a ddarperir ar Safle 2 presennol Ysgol Uwchradd esgob Hedley – i'w ddatblygu yn dilyn adborth gan y gymuned o'r ymgynghoriad hwn, os cefnogir yr opsiwn hwn gan y Cyngor.

Ysgol / Addysg

Yn darparu darpariaeth Addysg 3-16 ar un safle.

Cyfleusterau addysgu arbenigol fel labordai y gall pob disgybl eu defnyddio gydag amserlennu priodol i sicrhau y gall disgyblion o bob oed elwa ar gyfleoedd dysgu gan ddefnyddio cyfleusterau modern mewn pynciau sydd fel arfer ar gael i ddisgyblion Uwchradd ynunig.

Dim tarfu ar amser gwersi wrth gael mynediad i gyfleusterau chwaraeon gan eu bod ar un safle

Uchafswm y cyfleusterau chwaraeon a grëwyd yn yr opsiwn hwn gyda chyfanswm o 23,846m² o gaeau chwaraeon allanol

Cwblhau'r prosiect cyn gynted â phosibl er mwyn tarfu cyn lleied ag y bo modd ar y gymuned leol ac i leihau hyd y cyfnod o 3-16 ysgol sy'n gorfod gweithredu ar wahanol safleoedd.

Dim tarfu ar ddisgyblion drwy adeiladu gan y byddai'r ysgol yn cael ei hadeiladu'n annibynnol ar unrhyw safleoedd ysgol presennol.

Adeilad deulawr gyda safle uwch sy'n gwneud y mwyaf o olau dydd ac yn cynyddu presenoldeb gweladwy adeilad yr ysgol yn y gymuned.

Arall

Yn hyrwyddo cysylltiad ag ardaloedd preswyl cyfagos i'r gogledd, y gorllewin a'r dwyrain gydaptential i ddefnyddio llwybrau presennol, diogel i gerddwyr i'r safle o bob cyfeiriad

Yr holl barcio a gollwng ar yr un ochr i'r ffordd â'r ysgol felly nid oes angen i gerddwyr groesi Ffordd Galon Uchaf o gerbydau wedi'u parcio/gollwng.

Byddai mynediad un ffordd i'r safle ac ymadael ag e-bost yn lleddfu tagfeydd gan fod digon o le i osgoi ciwiau sy'n rhwystro'r gyffordd. Mynediad mwy diogel i gyffyrdd a'u gadael gyda gwell gweledd.

Cerbyd greddfyl yn cylchuar y safle gydag un ffordd yn gollwng; pyn ymadael â cherbydau ar droedpath nid cerbyttffordd.

Mesurau tawelu traffig a gyflwynwyd ar ffyrdd sy'n arwain at safle newydd yr ysgol, sy'n cynnwys croesfan i gerddwyr er mwyn caniatáu mynediad diogel i fannau agored cymunedol newydd ar Gam 2 safle BHHS.

Rhatach o'r ddau gynllun i adeiladu tua £5m. yn amodol ar ddatblygu ymhellach y gofod cymunedol newydd ar safle presennol BHHS cam 2

Greenie, gyda man agored ychwanegol ar gam 2 presennol BHHS

Cymuned

Mae caeau chwarae Tef Greenie wedi'u dynodi'n fan agored â blaenoriaeth a byddai'r ased lleol hwn yn cael ei golli ac mae angen ei ddisodli gerllaw

Ei gwneud yn ofynnol i gaeau/caeau chwarae presennol gael eu hadleoli i Gaeau Menyn

OPSIWN CONS A -

Byddai caeau/caeau chwaraeon undod yn agos at eiddo preswyl gan gynnwys darpariaeth golau llifogydd ar wyneb pob tywydd.

Byddai cae chwarae cymunedol ar waelod Caeau Buttercup yn cael ei osod yn ôl o'r ffordd gyda llai o amlygrwydd i'r gymuned leol na'r caeau presennol. Mae hyn yn ei gwneud yn anos goruchwylio defnyddwyr y maes.

Mae'r lleoliad uwch yn golygu y byddai'r adeilad yn amlwg ar y safle o'r rardaloedd preswyl sy'n amgylchynu. Gallai hyn hefyd fod yn gadarnhaol o ran darparu adeilad cymunedol gweladwy.

Ysgol/Addysg

Angen datblygu dyluniad pellach i sicrhau y gellir darparu ar gyfer pob ystafell ddosbarth gynradd ar y llawr gwaelod

Dim MUGA yn union gerllaw'r ardal chwarae gynradd ar gyfer mynediad haws i ddisgyblion ieuengaf yr ysgol

Arall

Effaith bosibl ar fioamrywiaeth leol y bydd angen ei rheoli gydag ecolegydd lleol er mwyn sicrhau bod bioamrywiaeth briodol yn cael ei chyflawni.

Cost anhysbys datblygu cyfleusterau cymunedol ar Safle presennol Ysgol Uwchradd esgob Hedley gan y penderfynir ar hyn yn seiliedig ar adborth ymgynghori.

Opsiwn B – Safleoedd BHHS Cyfredol – Cam 1 (is) a Cham 2 (uchaf) gyda chae rygbi ar Plateau 2 o Gaeau Buttercup Golygfa o’r awyr



Mae'r olygfa arial eanguchod yn dangos y datblygiad arfaethedig Opsiwn B ar Safle BHHS, gyda chae rygbi'r ysgol yn cael ei ddangos ar blatiau 2 o Gaeau Buttercup. Dangosir prif adeilad yr ysgol ar Gam 2 y safle BHHS presennol gyda rhywfaint o barcio staff/ymwelwyr. Dangosir neuadd chwaraeon ar Gam 1 ynghyd â phrif faes parcio'r staff..

Opsiwn B – Safleoedd BHHS Cyfredol – Cam 1 (is) a Cham 2 (uchaf) gyda chae rygbi ar Plateau 2 o Gaeau Buttercup Golygfa o’r awyr (wedi’i chwyddo)



Mae'r olygfa o'r awyr uchod yn dangos golwg agosach ar Opsiwn B. Ni ellir gweld cae rygbi'r ysgol ar Blât 2 o Gaeau'r Buttercup yn yr esgid hon ond darperir golwg agosach ar brif safleoedd yr ysgol.

Opsiwn B – Safleoedd BHHS Cyfredol – Cam 1 (is) a Cham 2 (uchaf) gyda chae rygbi ar Plateau 2 o Gaeau Buttercup

Gwybodaeth am Gyfleusterau Ysgolion a Chymunedol a ddarperir

Cyfleusterau'r Ysgol

Ysgol 3-16 oed ar gyfer 1125 o ddisgyblion (+ 100 o ddarpariaeth feithrin cyfwerth ag amser llawn (FTE) ar gyfer plant 3 a 4 oed)

Cost = Tua £47.5 miliwn

Amserlenni:

Dechrau Adeiladu – Mai 2023

Diwedd Adeiladu – Medi 2026

Dyluniad adeilad cam wrth gam yn codi i dri llawr o daldra ar lun deheuol

Dosbarthiadau cynradd ar y llawr gwaelod a'r llawr cyntaf. Mae dosbarthiadau uwchradd wedi'u gwahanu oddi wrth y Cyfnod Cynradd ac maent ar y ddaear, y llawr cyntaf a'r ail llawr.

Ardaloedd chwarae Cynradd ac Uwchradd wedi'u gwahanu ar Gam 2

Cyfleusterau cynradd ac uwchradd ar wahân

Neuadd chwaraeon ar Gam 1 y safle.

Cyfanswm yr ardal allanol ar gyfer cyfleusterau chwaraeon = 22,821m² sy'n darparu

Pedair Ardal Gemau Aml-ddefnydd (MUGAs) at ddefnydd yr ysgol

Cae rygbi uwch ar Gaeau Buttercup (cyfanswm arwynebedd 130 x 82m) at ddefnydd yr ysgol

Cae pob tywydd arwyneb synthetig 3G (2 x 5 llain ochr, cyfanswm arwynebedd 27 x 74m) at ddefnydd yrysgol

Cae glaswellt presennol yr ysgol a rennir gydag ysgol gynradd gyfagos yn cael ei gadw

Drop i rieni plant oed Cynradd ar Gam 2 y safle

Gollwng eilaidd/bysiau a pharcio staff/ymwelwyr ar Gam 1 y safle.

Disgyblion, staff ac ymwelwyr i fynd rhwng Cam 1 a Cham 2 gan ddefnyddio twnnel presennol a fyddai'n cael lifft a gwelliannau eraill wedi'u hychwanegu yn ôl y gofyn, er mwyn sicrhau ei fod yn hygyrch, yn unol â Deddf Cydraddoldeb 2010.

Defnydd a Rennir o'r Gymuned/Ysgol ar safle'r ysgol

Gofod uchder dwbl Capel wedi'i leoli yng nghanol yr ysgol ac ar gael at ddefnydd cymuned y plwyf

Ystafell Gymunedol ar gael i'w defnyddio gan grwpiau cymunedol mewn cytundeb â'r ysgol.

Gall cymuned ddefnyddio adeilad yr ysgol a chyfleusterau chwaraeon ysgol yn amodol ar gytundeb gyda'r ysgol

S278 Cynlluniau Gwella Priffyrdd ar hyd Galon Uchaf / Gwaunfarren Road ar gyfer Opsiwn B – yn dangos mesurau tawelu traffig

Cynhaliwyd Asesiad o'r Effaith ar Draffig gan ddefnyddio arolygon teithio gan rieni/staff a chyfrif traffig ar hyd rhannau allweddol o'r briffordd yn yr ysgol ac o'i hamgylch ac ar gysylltu ffyrdd yn ogystal ag asesiad manwl o ddata diogelwch ar y ffyrdd.

Darparwyd yr Asesiadau o'r Effaith ar Draffig fel Atodiadau 8 a 9 yn adroddiad y Cyngor Agenda ar gyfer y [Cyngor Llawn ddydd Mawrth, 7 Rhagfyr, 2021, 5.30 pm \(merthyr.gov.uk\)](https://www.merthyr.gov.uk) ac ystyriwyd y rhain yn fanwl gan arwain at gynigion dros dro i wella priffyrdd a chytunwyd arnynt gydag adran Peirianeg a Phriffyrdd Cyngor Bwrdeistref Sirol Merthyr Tudful i ddarparu cyn lleied o darfu â phosibl i breswylwyr.

Mae'r cynlluniau sydd wedi'u cynllunio'n ddangosol, yn cynnwys cyflymderau is ar y ffordd ac mae ganddynt groesfannau ychwanegol i gerddwyr er mwyn gwella diogelwch ar y ffyrdd. Mae fersiynau manwl o'r lluniau isod i'w gweld ar dudalen we'r ymgynghoriad.

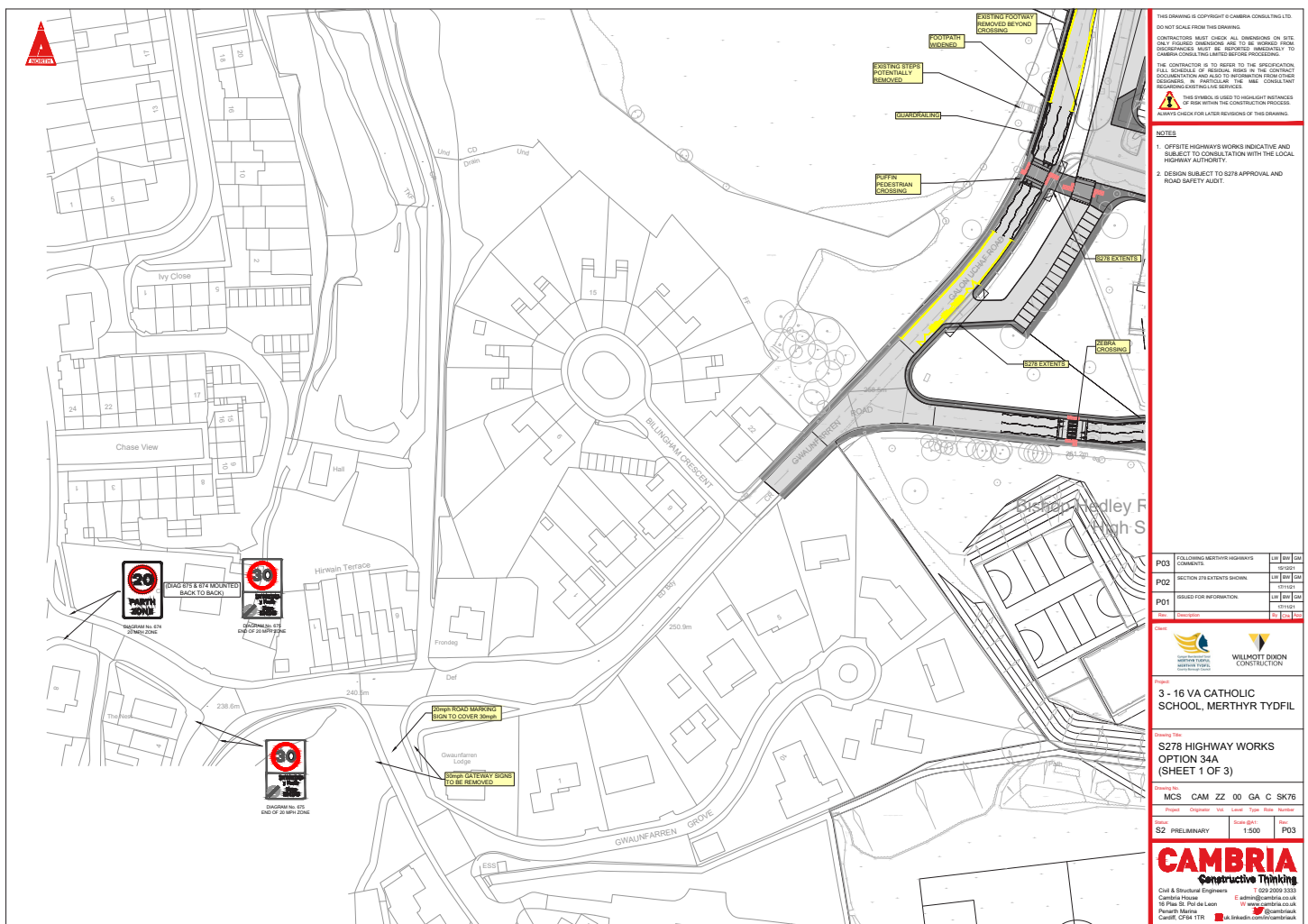

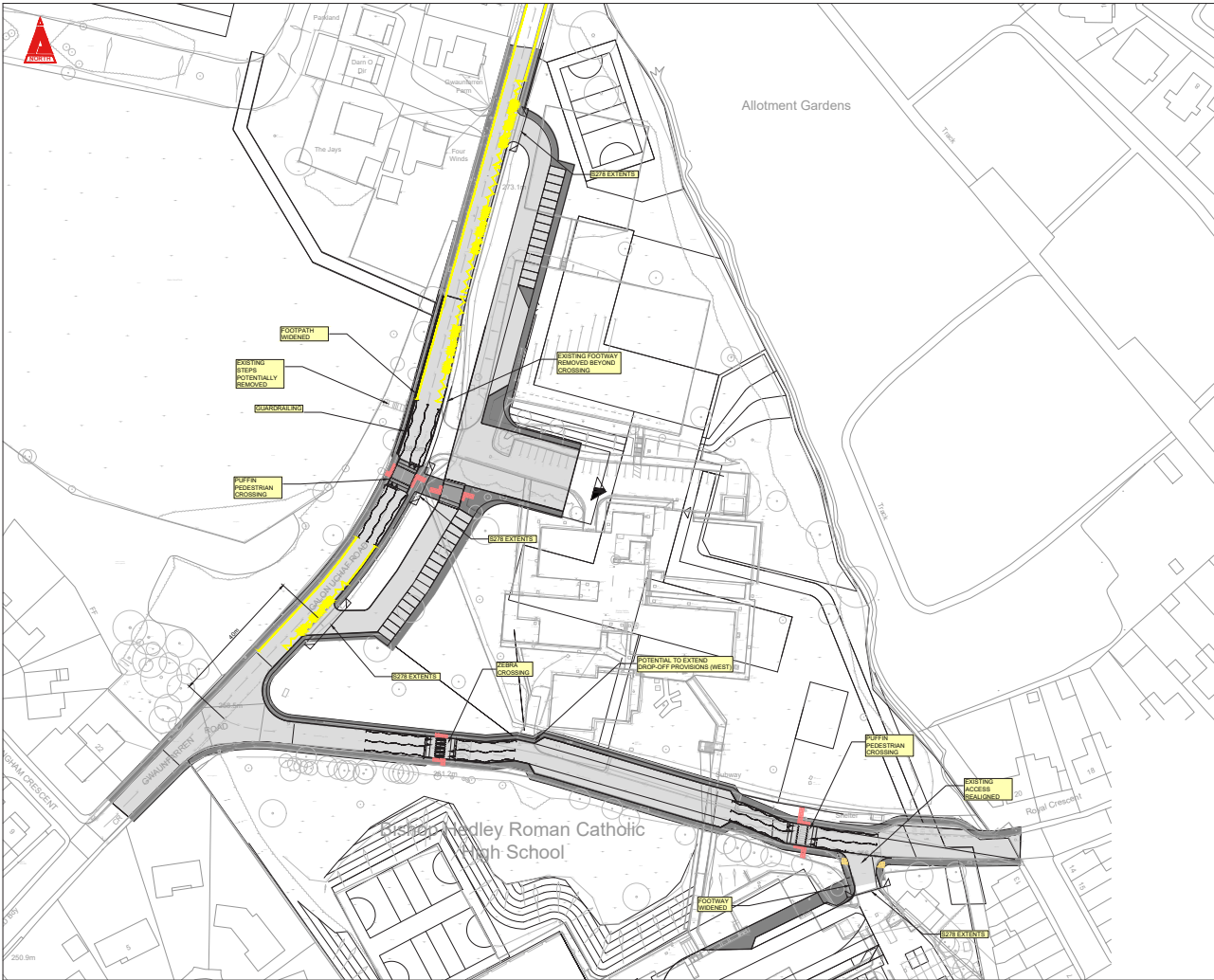

THIS DRAWING IS COPYRIGHT © CAMBRIA CONSULTING LTD.
 DO NOT SCALE FROM THIS DRAWING.
 CONTRACTORS MUST CHECK ALL DIMENSIONS ON SITE. ONLY SURVEY DIMENSIONS ARE TO BE ADHERED TO. DIMENSIONS MUST BE REPORTED IMMEDIATELY TO CAMBRIA CONSULTING LIMITED BEFORE PROCEEDING.
 THE CONTRACTOR IS TO REFER TO THE SPECIFICATION FOR THE HIGHWAY AND DESIGN CODES IN THE CONTRACT DOCUMENTS. IN PARTICULAR THE M&E CONSULTANT PROVIDING THE DESIGN SERVICES.
 THIS SYMBOL IS USED TO HIGHLIGHT INSTANCES OF RISK WITHIN THE CONSTRUCTION PROCESS. ALWAYS CHECK FOR LATER REVISIONS OF THIS DRAWING.

NOTES

- OFF-SITE HIGHWAYS WORKS INDICATIVE AND SUBJECT TO CONSULTATION WITH THE LOCAL HIGHWAY AUTHORITY.
- DESIGN SUBJECT TO S278 APPROVAL AND ROAD SAFETY AUDIT.

P04	FOLLOWING FURTHER COMMENTS FROM M&E/HSR/HSR/HSR	15/01/21	15/01/21	15/01/21
P03	FOLLOWING M&E/HSR/HSR/HSR COMMENTS	15/01/21	15/01/21	15/01/21
P02	SECTION 2/3 EXTENTS SHOWN	15/01/21	15/01/21	15/01/21
P01	ISSUED FOR INFORMATION	15/01/21	15/01/21	15/01/21

Project:
 3 - 16 VA CATHOLIC SCHOOL, MERTHYR TYDFIL

Drawing Title:
 S278 HIGHWAY WORKS OPTION 34A (SHEET 2 OF 3)

Project	Discipline	Size	Level	Page	Issue	Number
S2	PRELIMINARY	1500				P04

CAMBRIA
 Constructive Thinking

Call & Book an Appointment: 01497 201500
 Cambria House, 15 Park St, 10th Floor, Llanelli, Carmarthenshire, SA31 3JN
 Email: info@cambridia.co.uk
 Website: www.cambridia.co.uk
 Twitter: @cambridiauk
 LinkedIn: cambridiauk

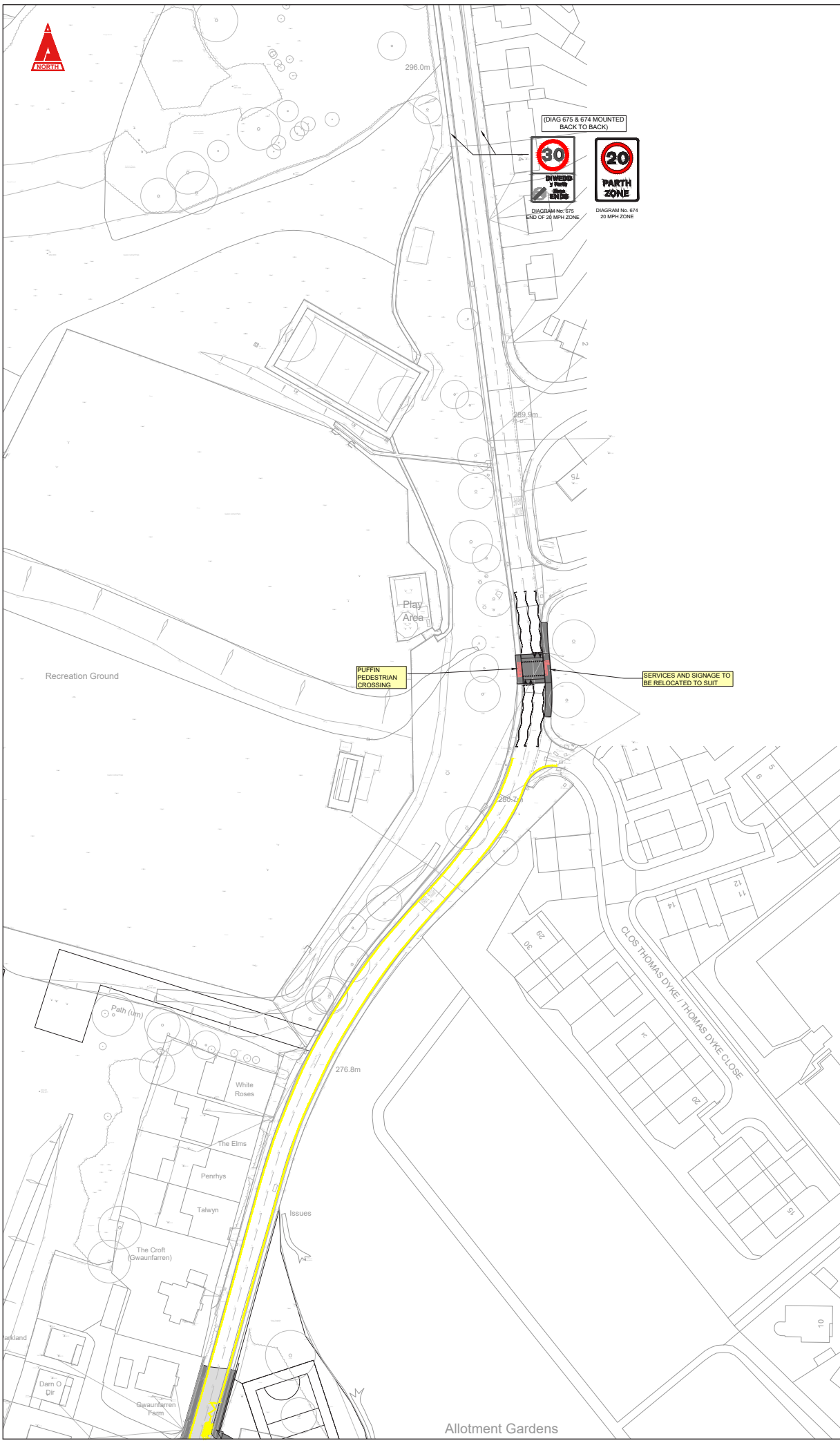

THIS DRAWING IS COPYRIGHT © CAMBRIA CONSULTING LTD.
DO NOT SCALE FROM THIS DRAWING.

CONTRACTORS MUST CHECK ALL DIMENSIONS ON SITE. ONLY FIGURED DIMENSIONS ARE TO BE WORKED FROM. DISCREPANCIES MUST BE REPORTED IMMEDIATELY TO CAMBRIA CONSULTING LIMITED BEFORE PROCEEDING.

THE CONTRACTOR IS TO REFER TO THE SPECIFICATION, FULL SCHEDULE OF RESIDUAL RISKS IN THE CONTRACT DOCUMENTATION AND ALSO TO INFORMATION FROM OTHER DESIGNERS. IN PARTICULAR THE M&E CONSULTANT REGARDING EXISTING LIVE SERVICES.

 THIS SYMBOL IS USED TO HIGHLIGHT INSTANCES OF RISK WITHIN THE CONSTRUCTION PROCESS. ALWAYS CHECK FOR LATER REVISIONS OF THIS DRAWING.

- NOTES**
- OFFSITE HIGHWAYS WORKS INDICATIVE AND SUBJECT TO CONSULTATION WITH THE LOCAL HIGHWAY AUTHORITY.
 - DESIGN SUBJECT TO S278 APPROVAL AND ROAD SAFETY AUDIT.

P03	FOLLOWING FURTHER COMMENTS FROM MERTHYR HIGHWAYS.	LW	BW	GM	17/12/21
P02	FOLLOWING MERTHYR HIGHWAYS COMMENTS.	LW	BW	GM	15/12/21
P01	ISSUED FOR INFORMATION.	LW	BW	GM	17/11/21
Rev.	Description	By	CHK	APP	

Client:



Project:
3 - 16 VA CATHOLIC SCHOOL, MERTHYR TYDFIL

Drawing Title:
S278 HIGHWAY WORKS
OPTION 34A
(SHEET 3 OF 3)

Drawing No:
MCS CAM ZZ 00 GA C SK78

Project	Originator	Vol.	Level	Type	Role	Number
S2	PRELIMINARY					P03

CAMBRIA
Constructive Thinking

Civil & Structural Engineers | 1 029 2309 3333
Cambria House | E admin@cambria.co.uk
16 Plas St. Pol de Leon | W www.cambria.co.uk
Penarth Marina | @cambriauk
Cardiff, CF54 1TR | uk.linkedin.com/in/cambriauk

Allotment Gardens

PROS OPSIWN B – Safleoedd BHHS Cyfredol – Cam 1 (is) a Cham 2 (uchaf) gyda chae rygbi ar Plateau 2 o Gaeau Buttercup

Cymuned

Mae'r safle eisoes yn safle ysgol – dim newid defnydd

Dim effaith ar fannau agored gwarchoddedig ar y Greenie

Dim gofyniad i adleoli caeau chwaraeon cymunedol, ystafelloedd newid neu iard chwarae - byddai'r rhain yn aros fel y maent ar hyn o bryd.

Ysgol/Addysg

MUGA ysgol ychwanegol ar gael yn yr opsiwn hwn

Cyfleusterau addysgu arbenigol fel labordai y gall pob disgybl eu defnyddio gydag amserlennu priodol i sicrhau y gall disgyblion o bob oed elwa ar gyfl-
eoedd dysgu gan ddefnyddio cyfleusterau modern mewn pynciau sydd fel arfer ar gael i ddisgyblion Uwchradd ynunig.

Arall

Cyfleusterau gollwng ychwanegol o'u cymharu â safle presennol yr ysgol gyda'r ysgol gynradd yn gollwng wrth ymyl adeilad yr ysgol

Ymestynnwyd mesurau tawelu traffig i gynnwys croesfan reoledig ar Ffordd Galon Uchaf a chroesiad ychwanegol ar Ffordd Gwaunfarren i sicrhau mynediad diogel i'r holl gyfleusterau.

Mynediad mwy diogel i'r safle ac ymadael ag ef nag a ddarperir ar hyn o bryd gyda gwell gwelededd

Bydd cylchrediad cerbydau greddfol ar safle Cam 1 a 2 gydag un ffordd yn gollwng yn lleddfu tagfeydd.

Teithwyr i adael cerbydau ar lwybr troed nid y gerbyttfordd

Mesurau tawelu traffig ychwanegol a gyflwynwyd ar ffyrdd sy'n arwain at safle'r ysgol, sy'n cynnwys croesfan i gerddwyr er mwyn caniatáu mynediad diogel i'r cae rygbi ar Gaeau Buttercup.

CONS OPSIWN B – S

afleoedd Presennol BHHS – Cam 1 (is) a Cham 2 (uchaf) gyda chae rygbi ar Plateau 2 o Gaeau Buttercup

Cymuned

Adeilad tri llawr sy'n cael ei gamu i gyd-fynd â'r lefelau presennol osafle sy'n golygu y byddai gan yr adeilad bresenoldeb gweladwy cynyddol o'r ardaloedd preswyl cyfagos o'i gymharu ag adeiladau presennol yr ysgol.

Dim arwyneb wedi'i uwchraddio ar gyfer meysydd chwaraeon cymunedol cyfredol.

Ysgol

Tarfu ar safle BHHS i ddisgyblion dros gyfnod adeiladu tair blynedd -byddaiangen ei reoli'n ofalus.

Yr opsiwn gyda'r cyfnod hwyaf sy'n golygu y byddai'n rhaid i'r ysgol 3-16 weithredu dros bedwar safle ar wahân am gyfnod estynedig gyda chostau ychwanegol a phontio hirach i ddisgyblion ysgol, staff ac arweinyddiaeth.

Adran Addysg Gorfforol wedi gwahanu oddi wrth weddill yr ysgol oherwydd lleoliad neuadd chwaraeon ac ystafelloedd dosbarth Ag ar Gam 1 (safle is)

Byddai angen un o'r Caeau Buttercup (Plateau 2) i ddarparu digon o gyfleusterau chwaraeon ar gyfer yr ysgol. Byddai angen i ddisgyblion ddefnyddio croesfan newydd ar Ffordd Galon Uchaf i gael mynediad i'r cyfleuster hwn. Byddai'r amser a gymerir i gyrraedd y cyfleuster hwn o adeilad yr ysgol yn lleihau amser gwersi.

Ni fydd un MUGA yn gwbl hygyrch oherwydd y newid dramatig mewn lefelau ar y platiau isaf yng Ngham 1 (safle is) h.y. ni fydd yn hygyrch i ddefnyddwyr cadair olwyn

Llai o gyfleusterau chwaraeon allanol yn yr opsiwn hwn o 1,025m², mae hyn yn cyfateb i ardal sydd ychydig yn fwy na chae pêl-droed 5 ochr.

Arall

Bro fannau gollwng a fyddai'n anos i'r ysgol eu rheoli wrth iddynt gael eu gwasgaru ar draws Cam 1 (safle is) a Cham 2 (safle uchaf).

Gollwng bysiau a pharcio staff ar Gam 1 (safle is) a fyddai'n ei gwneud yn ofynnol i staff a disgyblion uwchradd gerdded drwy'r twnnel sy'n ffinio â'r safleoedd.

Y prosiect drutach i'w gyflawni i'r Cyngor o tua £5m.

Arolwg ymgynghoriad i ddewis safle ar gyfer yr ysgol 3-16 VA newydd

Mae'r Cyngor Llawn wedi ystyried yr holl adborth o'r ymgynghoriad cyhoeddus a gynhaliwyd yn ddiweddar yn 2021 ac mae wedi cytuno ar opsiynau diwygiedig i ymgynghori ymhellach â'r cyhoedd fel y gellir gwneud penderfyniad ynghylch lleoli'r ysgol 3-16 newydd.

- **Mae Opsiwn A** i ddatblygu'r Greenie, bellach yn cynnwys darparu mwy o fannau agored gwyrdd i'r gymuned ar safle presennol Cam 2 BHHS. Y nod yw darparu cyfleusterau gwella' rcyd-gomiwnyddiaeth ar draws y Greenie, Caeau Buttercup a safleoedd presennol BHHS fel bod y datblygiad yn darparu'r cyfleusterau gorau ar gyfer yr ysgol a'r gymuned.

Gweler cynlluniau'r safle, y manteision/anfanteision a chynlluniau Gwella Priffyrdd S278 ar hyd Galon Uchaf / Gwaunfarren Road isod.

- **Opsiwn B** i ddatblygu safleoedd presennol Ysgol Uwchradd esgob Hedley (BHHS) ar gyfer yr ysgol 3-16 oed. Mae hyn yn cynnwys cae rygbi glaswellt i'r ysgol i ategu'r ddarpariaeth chwaraeon y gellir ei darparu ar safleoedd presennol BHHS. Mae'r opsiwn hwn yn cynnig dewis amgen ymarferol i ddatblygu adeilad yr ysgol ar y Greenie.

Gweler cynlluniau'r safle, y manteision/anfanteision a chynlluniau Gwella Priffyrdd S278 ar hyd Galon Uchaf / Gwaunfarren Road isod.

Byddem yn ddiolchgar iawn pe gallech gymryd amser byr i lenwi ein harolwg ar yr opsiynau safle ysgol 3-16.

Darllenwch gynlluniau'r safle, manteision/anfanteision a chynlluniau Priffyrdd S278 cyn cwblhau'r arolwg.

Bydd eich adborth yn cefnogi'r Cyngor i ddewis y safle gorau ar gyfer yr Ysgol 3-16, ar gyfer yr ysgol a chymunedau lleol, boed hynny'n **Opsiwn A – Greenie gyda man agored ychwanegol ar gam 2 cyfredol BHHS neu Opsiwn B – Safleoedd BHHS cyfredol gyda chae rygbi ysgol ar blatiau 2 o'r Caeau Menyn.**

Bydd unrhyw adborth a ddarperir fel rhan o'r ymgynghoriad hwn yn cael ei ystyried gan y Cyngor yn unol â Mesur Caeau Chwarae (Cynnwys y Gymuned mewn Penderfyniadau Gwaredu) (Cymru) 2010 a Rheoliadau 2015.

1. **Ydych chi'n:**
(Dewiswch un yn **unig** sy'n eich disgrifio orau)

preswlydd

rhanddeiliad cymunedol lleol

disgybl ysgol

rhiant disgybl

athro/aelod o staff

aelod o blwyf lleo

Arall (nodwch isod)

2. Os hoffech gael gwybod yn uniongyrchol am ganlyniad yr ymgynghoriad a derbyn copi o'r hysbysiad penderfynu ac unrhyw adroddiad terfynol gan y Cyngor, rhowch fanylion eich enw llawn, eich cyfeiriad a'ch cyfeiriad e-bost isod.

Nodwch hefyd a ydych am dderbyn copi caled o'r wybodaeth uchod neu fel arall dim ond copi electronig a anfonir.

3. Beth yw eich barn am Opsiwn A - Greenie? (Adeilad ysgol ar Greenie gyda chyfleusterau cymunedol ychwanegol ar Gam 2 (Safle Uchaf) Ysgol Uwchradd yr Esgob Hedley (BHHS))

4. Pe bai opsiwn A yn cael ei ddatblygu, pa gyfleuster cymunedol awyr agored yr hoffech ei ddatblygu ar Gam 2 (Safle Uchaf) y safle BHHS presennol? Er enghraifft, gallai hwn fod yn fan gwyrdd agored yn unig, neu hefyd yn faes chwarae, neu efallai fod gennydwgrymiadau eraill.

5. Beth yw eich barn am Opsiwn B – Safleoedd BHHS cyfredol? (Ysgol ar safle presennol Ysgol Uwchradd esgob Hedley gyda cae rygbi ysgol ar blât 2 o Gaeau Buttercup)

6. Nodwch yr opsiynau allan o 5.

	1	Anffafriol	Boddhaol	2	3	4	5	Ffafriol
Opsiw A - Greenie, gyda man agored ychwanegol ar gam 2 presennol BHHS		<input type="checkbox"/>	<input type="checkbox"/>	<input type="checkbox"/>	<input type="checkbox"/>	<input type="checkbox"/>	<input type="checkbox"/>	<input type="checkbox"/>
Opsiw B – Safleoedd BHHS cyfredol gyda chae rygbi ysgol ar blatiau 2 o Gaeau Menynd		<input type="checkbox"/>	<input type="checkbox"/>	<input type="checkbox"/>	<input type="checkbox"/>	<input type="checkbox"/>	<input type="checkbox"/>	<input type="checkbox"/>

7. Beth yw eich dewis opsiwn?

Opsiw A – Greenie, gyda man agored ychwanegol ar gam 2 presennol BHHS

Opsiw B – Safleoedd BHHS cyfredol gyda chae rygbi ysgol ar blatiau 2 o Gaeau Menyn

8. A oes unrhyw newidiadau neu awgrymiadau yr hoffech eu gwneud mewn perthynas â'ch dewis opsiwn?

9. A oes unrhyw sylwadau pellach yr hoffech eu gwneud ar y cynigion?